Versículos de la Palabra de Dios para su aliento.

En la Biblia

Buscando la Verdad en la Palabra de Dios

Basado en esta idea de Crossway (pdf en inglés):

https://static.crossway.org/excerpt/esv-bible-verse-cards-for-covid-19.pdf

Todas las ilustraciones por Hannah Cottrill Winger

https://www.instagram.com/seasoularts/

Diseño por Jaime Cottrill Carscadden

http://en-la-Biblia.com

El texto de la Nueva Biblia de las Américas (NBLA)

No se turbe su corazón; crean en Dios, crean también en Mí.

Juan 14:1

Bendito sea el Señor,
que cada día
lleva nuestra carga,
El Dios que es
nuestra salvación.

Salmo 68:19

Porque estoy convencido de que ni la muerte, ni la vida,
ni ángeles, ni principados,
ni lo presente, ni lo por venir,
ni los poderes,
ni lo alto, ni lo profundo,
ni ninguna otra cosa creada
nos podrá separar
del amor de Dios que es
en Cristo Jesús Señor nuestro.

Romanos 8:38-39

Miren las aves del cielo,
que no siembran, ni siegan,
ni recogen en graneros,
y sin embargo,
el Padre celestial
las alimenta.
¿No son ustedes
de mucho más valor
que ellas?

Mateo 6:26

¿No te lo he ordenado Yo?
¡Sé fuerte y valiente!
No temas ni te acobardes,
porque el SEÑOR tu Dios
estará contigo
dondequiera que vayas.

Josué 1:9

El SEÑOR tu Dios
está en medio de ti,
Guerrero victorioso;
Se gozará en ti
con alegría,
En Su amor
guardará silencio,
Se regocijará por ti
con cantos de júbilo.

Sofonías 3:17

Venga
también a mí
Tu misericordia,
oh SEÑOR,
Tu salvación,
conforme a Tu palabra.

Salmo 119:41

Gozándose en la esperanza,
perseverando en el sufrimiento,
dedicados a la oración.

Romanos 12:12

Bueno es el SEÑOR,
Una fortaleza
en el día de la angustia,
Y conoce a los que
en Él se refugian.

Nahúm 1:7

Él destruirá la muerte
para siempre.
El SEÑOR Dios
enjugará las lágrimas
de todos los rostros,
Y quitará el oprobio
de Su pueblo
de sobre toda la tierra,
Porque el SEÑOR
ha hablado.

Isaías 25:8

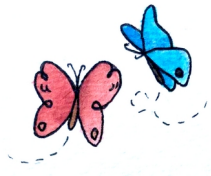

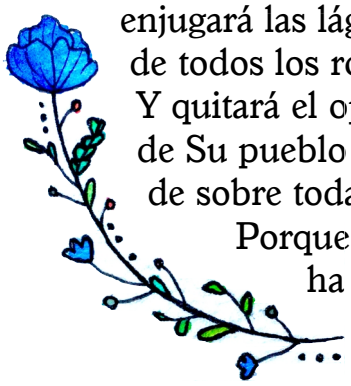

Regocíjense
en el Señor
siempre.
Otra vez lo diré:
¡Regocíjense!

Filipenses 4:4

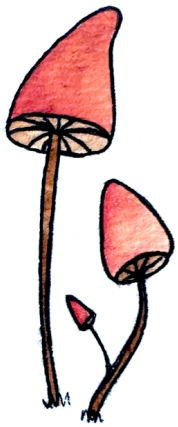

Por nada estén afanosos; antes bien, en todo, mediante oración y súplica con acción de gracias, sean dadas a conocer sus peticiones delante de Dios. Y la paz de Dios, que sobrepasa todo entendimiento, guardará sus corazones y sus mentes en Cristo Jesús.

Filipenses 4:6-7

Bendice, alma mía,
al SEÑOR,
Y no olvides ninguno
de Sus beneficios.
Él es el que perdona
todas tus iniquidades,
El que sana
todas tus enfermedades.

Salmo 103:2-3

Mantengamos firme la profesión
de nuestra esperanza sin vacilar,
porque fiel
es Aquel
que prometió.

Hebreos 10:23

El cielo y la tierra
pasarán,
pero Mis palabras
no pasarán.

Lucas 21:33

Vengan a Mí,
todos los que están
cansados y cargados,
y Yo los haré descansar.

Mateo 11:28

TENEMOS COMO ANCLA DEL ALMA,
UNA ESPERANZA SEGURA Y FIRME,
Y QUE PENETRA
HASTA DETRÁS DEL VELO.

HEBREOS 6:19

Y el Dios de la esperanza los
llene de todo gozo
y paz en el creer,
para que abunden en
esperanza por el
poder del Espíritu
Santo.

Romanos 15:13

Pues esta aflicción leve y pasajera nos produce un eterno peso de gloria que sobrepasa toda comparación, al no poner nuestra vista en las cosas que se ven, sino en las que no se ven. Porque las cosas que se ven son temporales, pero las que no se ven son eternas.

1 Corintios 4:17-18

Él enjugará toda lágrima de sus ojos,
y ya no habrá muerte,
ni habrá más duelo,
ni clamor, ni dolor,
porque las primeras cosas han pasado.

Apocalipsis 21:4

Levantaré mis ojos a los montes;

¿De dónde vendrá mi ayuda?

Mi ayuda viene del SEÑOR,

Que hizo los cielos y la tierra.

Salmo 121:1-2

En Él tenemos redención
mediante Su sangre,
el perdón de nuestros pecados
según las riquezas
de Su gracia.

Efesios 1:7

No temas,
porque Yo estoy contigo;
No te desalientes,
porque Yo soy tu Dios.
Te fortaleceré,
ciertamente te ayudaré,
Sí, te sostendré
con la diestra de Mi justicia.

Isaías 41:10

En medio de mi angustia

invoqué al SEÑOR;

El SEÑOR me respondió

y me puso en un lugar espacioso.

Salmo 118:5

Estas cosas les he hablado
para que en Mí tengan paz. En
el mundo tienen tribulación;
pero confíen,
Yo he vencido
al mundo.

Juan 16:33

Por tanto, acerquémonos con
confianza al trono de la
gracia para que
recibamos
misericordia, y
hallemos gracia para
la ayuda oportuna.

Hebreos 4:16

Bienaventurado el hombre que
persevera bajo la prueba,
porque una vez que ha sido
aprobado, recibirá
la corona de la vida
que el Señor ha prometido
a los que lo aman.

Santiago 1:12

El que está
sentado en el
trono dijo: “Yo hago
nuevas todas las cosas”.
Y añadió: “Escribe, porque
estas palabras son fieles y
verdaderas”.

Apocalipsis 21:5

El que con lágrimas anda,
llevando la semilla de la siembra,
En verdad volverá
con gritos de alegría,
trayendo sus gavillas.

Salmo 126:6

Sea el nombre de Dios bendito
por los siglos de los siglos,
Porque la sabiduría
y el poder son de Él.
Él es quien cambia
los tiempos y las edades;
Quita reyes y pone reyes.
Da sabiduría a los sabios,
Y conocimiento
a los entendidos.
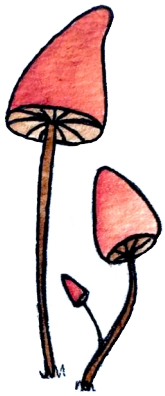
Daniel 2:20-21